



SW申込フロー画面

①WEBに入る



WEBでも携帯電話でも入力情報は変わりません。

そのため本ガイドは画面が大きいPCの画面をベースに作成させていただきます。

申込ボタンをクリック

ご契約者さま
マイページ

電気料金
計算

今すぐ
申し込む

Loopでんきなら、
ずっと基本料金0円。



使用した電力量に応じてお支払いいただくシンプルプラン。

すでにお決まりの方

今すぐ申し込む >

ご検討中の方

? Loopでんきについて >

料金、特長、よくある質問が見れます

電話でのお問い合わせはこちら（低圧窓口）
0120-707-454

申込ボタンをクリック

Loopでんき 選ばれる3つの理由

2ヶ月を過ぎてお申込者さまへご連絡が取れない場合は、自動的にキャンセル手続きを行いますので

■ 電気供給約款の内容をご確認してください

電気供給約款は[こちら](#)からご確認いただけます。

上記、電気供給約款に同意する

■ 重要事項説明書をご確認してください。

重要事項説明書の取り扱いについては[こちら](#)からご確認いただけます。

上記、重要事項説明書に同意する

■ 個人情報の取り扱いについてご確認ください

個人情報の取り扱いについては[こちら](#)からご確認いただけます。

上記、個人情報の取り扱いに同意する

すべての規約に同意してお進み下さい。

> 現在のお住いで、Loopでんきのご契約に切り替える場合

確認事項
3つにチェック

③必要項目の記入

管轄の電力会社を選んでください

必須 管轄エリア

北海道エリア

必須 電力事業者

北海道電力株式会社

検針票を閉じる

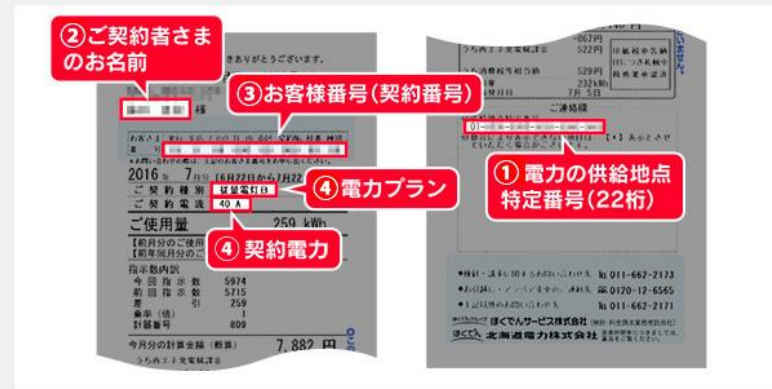

※必須項目は必ずご記入をお願いいたします。

③必要項目の記入

1 電力の供給地点特定番号（22桁）をご入力ください

必須 供給地点特定番号

 - - - - -

※誤入力が多くなっております。
お申込み完了後、正常に電力切替手続きがなされませんので
電気ご使用量のお知らせ（検針票）に記載のとおりにご入力をお願いします。
※ハイフン（-）なしで入力してください。

2 ご契約者さまのお名前をご入力ください

必須 契約者名義

※誤入力が多くなっております。
契約者名がご本名と異なる場合がありますので、
電気ご使用量のお知らせ（検針票）に記載のとおりにご入力をお願いします。
※ご契約者さまのお名義の変更は、お申し込み後に『お問い合わせ』からお申し付けください。

必須 契約者名義カナ

4 現在の電力プラン（契約電力単位）と契約電力を選択してください

必須 契約電力単位

オール電化住宅（電気給湯器、且つIHクッキングヒーター設置住宅）にお住まいの方はチェックしてください
※ 60A、6kVA/3kW以上に限りませ

A（アンペア）

※北海道電力の従量電灯BはA（アンペア）を、従量電灯CはkVAを選択してください。

必須 契約電力

40

検針票画像をアップロードしてください

検針票画像

ファイルを選択 選択されていません

> お申し込み者情報の入力

> 戻る

お申込者情報の
入力へ

④お申込者情報の記入

電力プラン

必須 プラン

現在のご使用場所をご入力ください

必須 郵便番号	<input type="text"/> ※ハイフン (-) なしで入力してください。
必須 都道府県	<input type="text" value="北海道"/> 例) 東京都
必須 市区町村	<input type="text" value="文京区"/> 例) 台東区
必須 住所	<input type="text" value="本郷4-1-4"/> 例) 上野3丁目2番6号 上野3-23-6
建物名	<input type="text" value="ユニソ本郷四丁目ビル"/> 例) 上野フロンティアタワー 上野フロンティア 1号棟

建物名	<input type="text" value="ユニソ本郷四丁目ビル"/> 例) 上野フロンティアタワー 上野フロンティア 1号棟 ※数字はアラビア数字で入力をお願いします。 例) 1→1 V→5 VI→6
部屋番号	<input type="text" value="101号室"/> 例) 101号室 22階 ※数字は半角数字、A~Z(大文字)で入力してください。

ご契約者さまのご連絡先をご入力ください

必須 ご連絡先	<input type="text" value="自宅"/> ※ハイフン (-) なしで入力してください。
必須 電話番号	<input type="text" value="XXXXXXXXXX"/> ※ハイフン (-) なしで入力してください。
必須 メールアドレス	<input type="text" value="XXXXXXXXXX"/>
必須 メールアドレス (確認用)	<input type="text" value="XXXXXXXXXX"/>

お申し込み者 (ご契約者との関係)

ご希望のご連絡先

※請求先の宛先、ご案内メールの送信先、お客様専用ページの発行元情報になります。

お住いの環境、その他

必須 用途	<input type="text" value="戸建て"/>
家族人数	<input type="text" value="0"/> ※小学生以上の方の人数を記載ください
平日昼間に家にいる人数	<input type="text" value="0"/> ※小学生以上の方の人数を記載ください

④お申込者情報の記入

平日昼間に家にいる人数	<input type="text" value="0"/>
	※小学生以上の方の人数を記載ください
必須 太陽光発電システム	<input type="text" value="無し"/>
必須 Loopでんきをお選びいただいた理由	<input type="text" value="基本料金が0円だから"/>
その他理由	<input type="text"/>

任意 紹介者コード

紹介者コードをお持ちの方はコードをご入力ください。

1xlqgu

任意 プロモーションコード（キャンペーンコード等）

キャンペーンコード等、プロモーションコードをお持ちの方はコードをご入力ください。

任意 紹介者コード

紹介者コードをお持ちの方はコードをご入力ください。

任意 プロモーションコード（キャンペーンコード等）

キャンペーンコード等、プロモーションコードをお持ちの方はコードをご入力ください。

> お支払い情報の入力

お支払い情報の
入力へ

④お申込者情報の記入

お支払いについて

必須 お支払い方法

ご利用可能なクレジットカード：
Visa、MasterCard、American Express、DinersClub、JCBカード、セゾンカード

新しく登録するクレジットカードの情報をご記入ください。

お客様情報

会員ID

お名前 テスト 様

クレジットカードの登録

必須 カード番号

※半角数字で入力してください

会員ID

お名前 テスト 様

クレジットカードの登録

必須 カード番号

※半角数字で入力してください

必須 有効期限 (MM/YY) 月 年

必須 カード名義人

※半角英数字で入力してください

必須 セキュリティコード

※半角英数字で入力してください

[この内容を保存する](#)

保存をし、確認画面へ

⑤確認画面・完了

ご入力内容を確認の上、ページ下部にある「この内容で送信する」ボタンを押してください。

① 現在のご契約内容

管轄エリア	北海道エリアをご利用のお客さま
電力事業者	北海道電力株式会社
供給地点特定番号	XXXXXXXXXX
契約者名義	テスト
契約者名義 (カナ)	テスト
お客様番号	12345678764
契約電力	40A (アンペア)
検針票	

② お申し込み情報

プラン	おうちプラン
■ 使用場所	
郵便番号	XXXXXXXXXX
都道府県	XXXXXXXXXX
市区町村	XXXXXXXXXX
住所	XXXXXXXXXX
建物名	
部屋番号	

お申し込みありがとうございました。

以上で、Loopでんきのお手続きは終了となります。

0120-707-454

【受付時間】 9:00~20:00

※18:00以降は翌営業日のご案内となります。

※ご登録のメールアドレスに確認のメールを送信させていただきました。
※24時間以内にメールが届かない場合は、上記の問い合わせ番号までご連絡ください。
※電気はこれより、お申し込みの情報を元に切り替え手続きを行います。
※ご入力いただいた情報と広域機関に登録されている情報に差異がある場合、当社よりお申し込み者さまにご登録内容の確認を行います。
※2ヶ月を過ぎてもお申し込み者さまへご連絡が取れない場合は、自動的にキャンセル手続きを行いますので、予めご了承のほどお願いいたします。

> 戻る(現在のご契約内容の入力)